

ベルランド総合病院へのアクセス

電車とバスをご利用の場合

泉北高速鉄道「深井駅」より

泉ヶ丘行き・あみだ池行き

東中学校前バス停下車・・・徒歩1分

北野田駅前行き

高山バス停下車・・・徒歩5分

南海高野線「北野田駅」より

東山車庫前行き・深井駅行き・鳳駅前行き

高山バス停下車・・・徒歩5分



送迎バスのご案内

泉ヶ丘駅/北野田駅/中百舌鳥駅/深井駅/
金剛駅/梅・美木多駅/光明池駅の7駅から発着

中百舌鳥駅 送迎バス発着場



泉ヶ丘駅 送迎バス発着場



深井駅 送迎バス発着場



北野田駅 送迎バス発着場



金剛駅 送迎バス発着場



光明池駅 送迎バス発着場



梅・美木多駅 送迎バス発着場



※各路線日曜・祝日は運行致していません。

運行経路途中にて、ご乗車・お降りの方は、手を上げて運転手にお知らせ下さいようお願い申し上げます。

尚、到着時刻は予定通過時間ですので余裕をもってお待ち下さい。渋滞等の諸事情により、やむをえず延着・運休する場合があります。

社会医療法人 生長会
ベルランド総合病院

発行日：2025年11月1日

発行：ベルランド総合病院 地域医療連携室

〒599-8247 大阪府堺市中区東山500番地3

TEL 072-234-2001(代) <https://www.seichokai.or.jp/bell/>



※送迎バスのダイヤは当院ホームページ「交通アクセス」よりご確認ください。

ベルランド総合病院 広報誌

ベルフォーラム
Bell Forum

地域と職員とともに学ぶチーム

特集

医療最前線

-甲状腺疾患(耳鼻咽喉科・頭頸部外科)-

連載

登録医のご紹介

Topics

- ・市民公開講座のご報告
- ・セミナー開催情報
- ・地域医療懇話会のご報告
- ・再診受付機・送迎バスのご案内
- ・総合整形外科 肩・上肢スポーツ専門外来

90
2025.winter
**TAKE
FREE**

耳鼻咽喉科・頭頸部外科 甲状腺疾患について

甲状腺疾患でお困りの方へ

みなさんこんにちは。2025年4月1日から新しく赴任して参りました家根且有と申します。私の専門は頭頸部がんですが、特に甲状腺外科を専門とし、バセドウ病などの内科的な甲状腺疾患の治療も行っております。

なぜ耳鼻咽喉科で甲状腺と思われるかもしれませんが、耳鼻咽喉科は2021年に「耳鼻咽喉科頭頸部外科」と名称が変更され、積極的に甲状腺を扱うことになりました。

甲状腺の手術を耳鼻咽喉科頭頸部外科で行うメリットとしては、手術に伴うリスクの一つである声の神経（反回神経）を術前・術後に詳しく観察できることです。また頸部の手術に慣れているということも挙げられます。

甲状腺腫瘍で初めて来られた患者さんには、初診当日に甲状腺ホルモン、超音波検査、穿刺吸引細胞診まで実施し、できるだけ早く診断するようにしています。

また手術だけではなく、バセドウ病などでは内服薬で治す内科的な治療も行っています。内科と外科の両面から総合的に判断し、患者さんにとって一番良い治療方法を選択しています。バセドウ病の手術には術前の準備が必要ですが、患者さんのタイミングに合わせた日程を調整することも可能です。

このように、甲状腺には腫瘍やホルモンの異常などさまざまな疾患があり、外科的な面、内科的な面など複雑です。当科ではその両方を総合的に判断して、病気の内容についてもわかりやすく説明していますので、お気軽にご相談ください。

設備・機器

外来

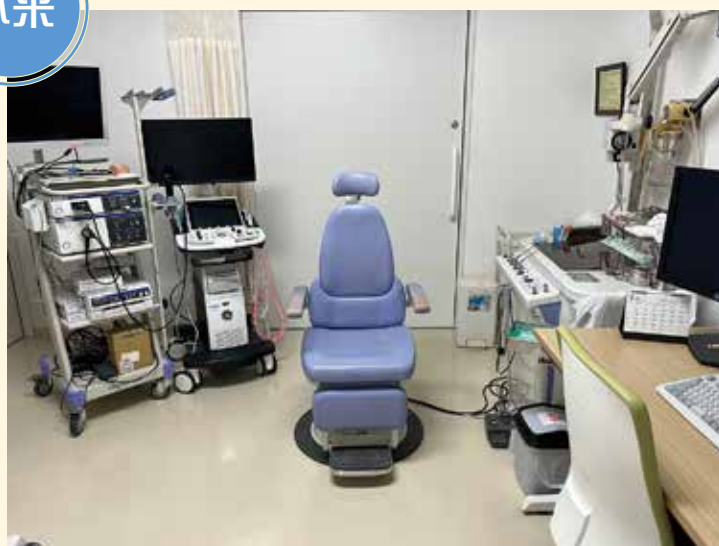

超音波検査とファイバースコープ

このように外来で椅子に座って超音波検査を行い、

穿刺吸引細胞診も行います。

術前・術後にファイバースコープで声帯の動きを確認します。

手術室



術中神経モニタリング装置

この機械を用いて術中に反回神経、
上喉頭神経外枝を確認し声の神経の
温存に心がけています。

こんな方はご相談ください

最近、体調がなんだか変…

首のあたりが気になる

そんな時は、もしかすると**甲状腺**が関係しているかもしれません。

- 首の腫れや違和感
- 動悸や手のふるえ、汗が増えた
- 体重の急な増減
- 健診で甲状腺の異常を指摘された

こんな症状のある方はご相談ください。



▶ バセドウ病の症状

専門医による診療体制

外科的な内分泌外科専門医と内科的な日本甲状腺学会専門医の
両方の専門医の資格を持ち、診断と治療に当たります。

耳鼻咽喉科・頭頸部外科顧問

やね かつなり
家根 且有

略歴

1983年	奈良県立医科大学	卒業
1985年	八尾市立病院	耳鼻咽喉科
1987年	榛原町立病院	耳鼻咽喉科
1989年	奈良県立医科大学	耳鼻咽喉科 助手
1995年	奈良県立医科大学	耳鼻咽喉科 講師
2000年	奈良県立医科大学	耳鼻咽喉科 助教授
2009年	近畿大学医学部奈良病院	耳鼻咽喉科 教授
2018年	近畿大学医学部奈良病院	副院長
2025年	ベルランド総合病院	耳鼻咽喉科・頭頸部外科 顧問

資格等

日本耳鼻咽喉科学会専門医
頭頸部がん専門医
内分泌外科専門医
日本甲状腺学会専門医

ベルランド総合病院 2025年10.4土 市民公開講座

会場
SAYAKAホール
(大阪狭山市文化会館)

〒589-0005
大阪府大阪狭山市狭山1丁目875-1
☎072-365-8700
南海高野線 大阪狭山市駅 徒歩3分

第一部 10時～12時30分

- 災害救命コーナー
～見て!さわって!そなえる～
- あかちゃんだっこ体験
- 白衣体験ブース(白衣写真撮影)
- 縁日コーナー
- 子育て相談



災害救命コーナー(トリアージ体験)



縁日コーナー(スーパーボールすくい)



あかちゃんだっこ体験

10月4日(土)に大阪狭山市のSAYAKAホールに於いて 市民公開講座を開催しました。

今年は二部制とし、午前の第一部では小児・周産期の講演と子ども向けの体験コーナーを開催。

講演では沖永副院長より、子どもの感染症の特徴や予防・治療方法、発達障害について説明させていただきました。次に、産婦人科の松木先生より当院での「無痛分娩」について、助産師の高瀬科長からは出産前後の当院での取り組みについて説明させていただきました。

体験コーナーでは、白衣を着て写真撮影ができる「白衣体験ブース」やカードで学べるトリアージ体験・非常持ち出しバッグをチェックする「災害救命コーナー」、スマートボールなどが楽しめる「縁日コーナー」を設置し、多くのお子さまに楽しんで頂けました。



白衣体験ブース
大阪狭山市マスコットキャラクター
「さやりん」

第二部 13時～16時

- 災害救命コーナー
～見て!さわって!そなえる～
- 血圧測定
- 骨密度測定
- 健康相談

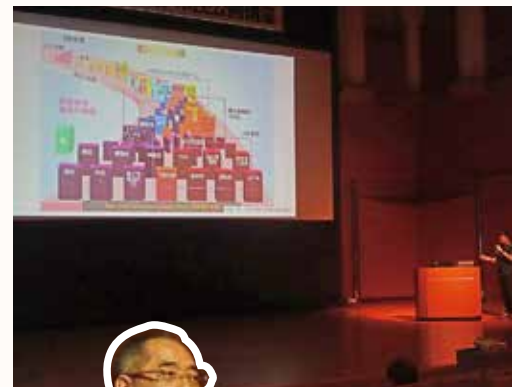

講演の様子



生長会 心臓血管外科センター
統括センター長 柴田 利彦

午後からの第二部では、生長会 心臓血管外科センター 柴田統括センター長より「心臓手術」における病気の診断から治療のながれについて、日常の例を挙げながら説明させていただきました。次に安院長補佐より「脂肪肝」の説明と治療方法をお話いただき、管理栄養士の須崎リーダーからは生活習慣の改善案について説明いただきました。

体験コーナーでは、AEDの使い方や心臓マッサージ体験ができる「災害救命コーナー」、血圧や骨密度を測定するブースなどを開催しました。骨密度の測定や健康相談を受ける方が多く、健康意識が高まっていることを強く感じました。

今年は、初めて大阪狭山市での開催ではありましたが、あいにくの天気にも拘わらず、ご参加いただきました皆様ありがとうございました。今後も市民の皆様健康意識を高めて頂けるよう開催いたしますので、何卒よろしくお願いいたします。

管理課 リーダー 山本 俊樹



健康相談ブース



災害救命コーナー



看護学校説明ブース

「心臓手術が必要って言われました！
さあ、どうしましょう？」

生長会 心臓血管外科センター
統括センター長 柴田 利彦

「脂肪肝ってなに？
ほうっておくとどうなるの？」

院長補佐・消化器内科 部長 安 辰一

「肥満でない人も要注意！
『ほっておけない脂肪肝』」

管理栄養士 須崎 裕香



骨密度測定

登録医のご紹介

WEB予約
対応

乳がん
検診対応



かおり乳腺クリニック

☎072-247-4516

たかぎ かおり
高木 香 先生



星 座：牡牛座
血液型：O型
趣 味：水泳・旅行

Q1. 標榜科は何ですか？
乳腺外科

Q2. 医師を目指した動機(きっかけ)は？

身内の眼科疾患を治そうと眼科医になりたいと思ったのが医学部を目指したきっかけでしたが、市立豊中病院で初期研修をしたところ、おっちゃん外科医達が「病気は楽じゃなくて、俺の手で治すんや」と、夜中、休日に関わらず、緊急手術で救命している姿に感銘を受け、体力には自信があったので外科の道を選びました。卒業7年目から外科の中でも、手術だけでなく、薬も非常に効果があり、患者さんと長く付き合うことができる乳腺外科を専門にしました。

Q3. 診察する際に心掛けている事は何ですか？

身内を診るつもりで診察します
診察室を一步外に出たら乳がん患者さんは、家や社会でそれぞれの大事な役割を担っていて自分の治療だけに専念できない状況なので、患者さんごとに応じたサポートができればと思います。

Q4. 地域医療について

私自身は20年勤務医として病院で乳癌診療をしてきましたが、クリニックだからこそ、病院よりも気軽に受診ができたり、身近に乳癌患者さんに寄り添えることもあります。

乳がん検診だけでなく、病院と連携して乳がん患者さんがスムーズに治療できるように、術後の定期診察や検査も行い、地域の乳がん診療を盛り上げていきたいと思っています。

2024年5月1日にグランドオープンした
メディカルスクエア初芝駅前
のクリニックを順次ご紹介します！



Q5. 当院への希望・要望

一緒に、南大阪の乳がん治療を盛り上げていきましょう
送迎バス、いいですね！

Q6. 最後に一言お願いします

私の目標が、「堺、その近辺において乳がんて亡くなる方を一人でも減らすこと」です。
乳がん検診だけでなく、当院で乳がんと診断された際にはMRIやCTまで撮影して病院へ紹介し、スムーズに治療を開始できるようにします。
また乳がん術後・治療後のフォローアップも行い、乳がん患者さんをサポートします。
全力で頑張りますので、よろしくお願いいたします。

診療時間：[午前診]09:00~12:00
[午後診]14:00~18:00
*受付は30分前までになります。

休 診 日：水・日曜日・祝日

住 所：〒599-8114
大阪府堺市東区日置荘西町4丁35-10
メディカルスクエア初芝駅前202

最 寄 駅：南海高野線「初芝駅」

U R L：https://kaori-breast.com/

診療時間	月	火	水	木	金	土	日
9:00~12:00	●	●	△	●	●	●	△
14:00~18:00	●	●	△	●	●	△	△

新規登録医

登録医件数 **496** 件 (2025年10月現在)

南 区 C&Cナカイデンタルクリニック なかい まさのり 正徳 先生

和 泉 市 梅田クリニック

うめだ たくろう 梅田 卓郎 先生

医療従事者向けセミナー開催情報

2025年

11/1(土) 2025年度 第2回がん薬物療法研修会

15:30~17:00 会場：ベルランド総合病院 地下1階AIFホール



講演1

「多職種連携チーム医療による免疫関連有害事象(irAE)対策」
ベルランド総合病院
包括的がん診療センター センター長 福岡 和也

講演2

「がん化学療法における管理栄養士の役割」
ベルランド総合病院 栄養管理室 柳 絢子

11/13(木) Obesity Seminar

18:30~19:30 会場：ベルランド総合病院 地下1階AIFホール

共催
ノボ ノルディスク
ファーマ株式会社

情報
提供

「ウゴービ皮下注について」
ノボ ノルディスク ファーマ株式会社

講演

座長 まえだクリニック 在宅部 舟久保 岳央 先生
「当院でのウゴービ皮下注の報告」
ベルランド総合病院 内分泌・代謝科 顧問 八木 稔人

11/15(土) 2025年度 緩和ケア懇話会 緩和ケアの療養のひろがり多職種連携

14:00~17:00 会場：ベルランド総合病院 地下1階AIFホール



第1部

講演
「真夜中の緩和ケア ～不眠・せん妄のもつれた糸を紐解く道標～」
ベルランド総合病院 緩和ケア科 部長 山崎 圭一

第2部

事例検討・意見交換会
「最期の時を支える地域多職種連携」
いのうえ在宅診療所 院長 井上 稔也 先生

大阪府医師会生涯研修システム

CC:81(終末期のケア)・・・1.0単位
CC:80(在宅医療)・・・1.5単位

2026年

01/08(木) (仮)脂質異常症を考える

19:00~19:40 会場：ベルランド総合病院 地下1階AIFホール +Zoom配信

共催
興和株式会社

講演

座長 ベルランド総合病院 院長 片岡 亨
「トリグリセライド管理の重要性とSPPARMαへの期待」
りんくう総合医療センター 理事長 山下 静也 先生

大阪府医師会生涯研修システム

CC:75(脂質異常症)・・・0.5単位

02/08(日) 令和7年度 患者の意向を尊重した意思決定のための相談員研修会

09:00~17:45 会場：ベルランド総合病院 地下1階AIFホール



申込
条件

各医療機関等において、人生の最終段階における
医療・ケアに関する意思決定に携わっている
医療・介護・福祉従事者の方

第28回 ベルランド 地域医療懇話会

2025年9月20日土

会場

ホテル アゴーラリージェンシー
大阪堺 3階 春慶
〒590-0985
大阪府堺市堺区戎島町4-45-1
TEL 072-224-1121

第一部 当院診療科のご紹介

講演
1

「ベルランド総合病院における呼吸器内科の役割について」

呼吸器内科 部長 井尻 尚樹

講演
2

「地域に根ざした救急医療プロジェクト」

副院長・急病救急部 部長 濱口 満英

講演
3

「糖尿病治療の変遷」

内分泌・代謝科 部長 藤木 典隆

講演
4

「多職種連携で取り組む「がん薬物療法」の副作用マネジメント」

包括的がん診療センター センター長 福岡 和也

第二部 情報交換会

2025年9月20日にホテルアゴーラリージェンシー大阪堺において「第28回ベルランド地域医療懇話会」を開催し、院外からも多くの皆様に御参加いただき114名にてご盛会に終えることができました。

第一部では、各部門の紹介を行いました。

呼吸器内科: 気管支喘息の問診、診断、発作時と長期管理における治療法の選択方法について知見をいただき知識を深めることができました。最後に、治療に難渋する症例への紹介について依頼されました。

急病救急部: 年間10,000件を超える救急搬送、地域の医療機関からの紹介実績は増加しております。腰痛パスの運用や、ACPの取り組みなど地域連携の現状と今後の方向性について情報発信致しました。



内分泌・代謝科 部長 藤木 典隆



包括的がん診療センター
センター長 福岡 和也

内分泌・代謝科: 糖尿病治療の変遷について講演いただき、糖尿病のコントロール目標や2型糖尿病の薬物療法アルゴリズム、病態に応じた薬剤選択について知識を得ることができました。血糖コントロール調整困難症例への紹介について発表され、入院・外来での対応について報告されました。

包括的がん診療センター: 免疫チェックポイント阻害薬投与によって引き起こされる副作用の一種である免疫関連有害事象(irAE)を早期発見するための他職種連携システムを報告されました。

第二部の情報交換会にも多数のご参加をいただき終始、活発な意見交換がされ有意義な情報交換の場となりました。

今後も地域の病院や登録医の先生方と連携しながら、質の高い医療提供体制を構築し、地域医療構想を推進してまいりますので、引き続きご支援の程よろしくお願い致します。

副院長・急病救急部 部長 濱口 満英



ラピッドカー運用開始しました



ラピッドカー運用開始式の様子

2025年7月18日から運用開始したラピッドカーは、医師や看護師、救命救急士が、乗用車タイプの機動性に優れた緊急車両に乗って出動します。このため、通常の救急車では進入が困難な狭い住宅地などへの出動も可能となりました。

新しく導入したラピッドカーが救急現場にいち早く駆けつけ、病院搬送前に重症患者への迅速な初期治療と院内との情報共有を含めた連携によって、救命率向上や後遺症軽減に寄与することを期待しています。

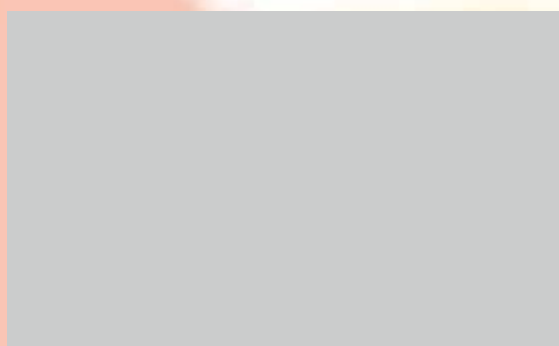

呼吸器内科 部長 井尻 尚樹



副院長・急病救急部 部長 濱口 満英



総合整形外科 肩・上肢のスポーツ 専門外来のご紹介

肩関節は、人体で最も広い可動域を持つ一方、非常にデリケートな構造をしており、この繊細なバランスが崩れると、痛みや動きが制限される原因となります。肩や腕の痛みは、スポーツだけでなく、加齢や日常生活の中でも生じ、生活の質(QOL)に大きく関わる問題です。

当院の専門外来では、肩の骨折・外傷や、いわゆる「五十肩」、肩腱板断裂、変形性肩関節症といった一般的な肩関節疾患と、肩関節脱臼や野球肩をはじめとするスポーツ障害の両方を専門的に診療いたします。

専門医が精密な検査に基づき、個々の病態とライフスタイルを考慮した上で、日常生活動作指導・注射などの保存療法から関節鏡を用いた低侵襲手術まで、最適な治療法をご提案させていただきます。

あらゆる年代のスポーツ愛好家に対し、競技復帰はもちろん、痛みのない快適な日常生活を取り戻すことを目指します。「年のせいだから」と諦めず、まずは専門医にご相談ください。

総合整形外科 中井 秀和

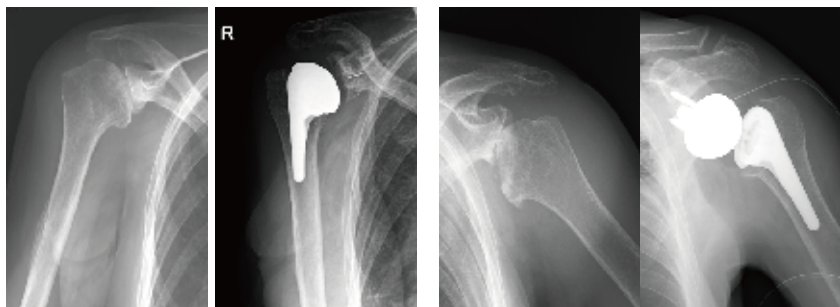

解剖学的人工肩関節置換術とリバー型人工肩関節置換術

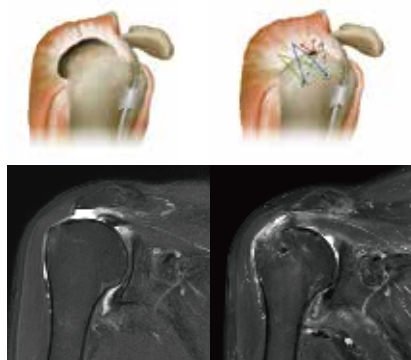

肩腱板断裂手術のイラストとMRI



肩関節脱臼に対するバンカートブリスト法

担当医



なかい ひでかず
中井 秀和

経歴

2009年 関西医科大学 卒業
2009年 倉敷中央病院 初期研修医
2011年 // 整形外科 医員
2015年 倉敷中央リバーサイド病院 整形外科
2015年 倉敷中央病院 整形外科 医員
2016年 運動器ケア しまだ病院 整形外科 医長
2021年 第二大阪警察病院 整形外科 医長
2025年 大阪インターナショナル&サイエンスセンター
1月 大阪けいさつ病院 整形外科 医長
2025年 7月 ベルランド総合病院 整形外科 医長

資格

・日本整形外科専門医
・日本スポーツ協会スポーツドクター
・日本整形外科 認定スポーツ医
・認定リハビリテーション医
・認定リウマチ医
・リバー型人工肩関節
・PHICIS (Pre Hospital ImmediateCare In Sports) Level2
・大阪府ラグビーフットボール協会 医務副委員長
・関西ラグビーフットボール協会 医務委員

再診受付機が新しくなりました

再診受付機の新調に伴い、受付票の運用が変更となりました。受付機より発行される「**外来基本票**」を各外来ブロック窓口までお出しください。受付票はご自身でお持ちください。

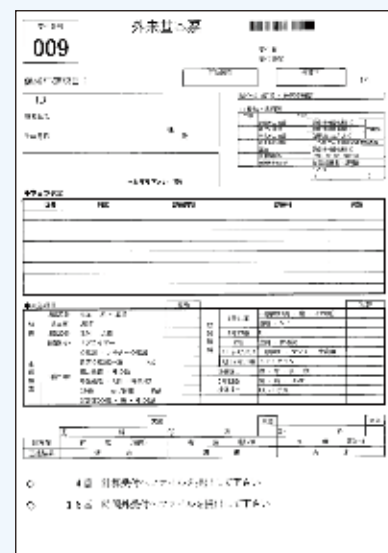

外来基本票



受付票



柵・美木多駅/光明池駅行の送迎バスを運行開始しました

各駅の発着場はHPよりご確認ください。



時	ベルランド発	柵・美木多駅	光明池駅発	柵・美木多駅
7	20	降車のみ	40	50
8	20		40	50
9	20		40	50
10	20		40	50
11	20		40	50
12	20		40	50
13	20		40	50
14	20		40	50
15	20		40	50
16	20		40	50

柵・美木多駅発着場

光明池駅発着場



運行ルート

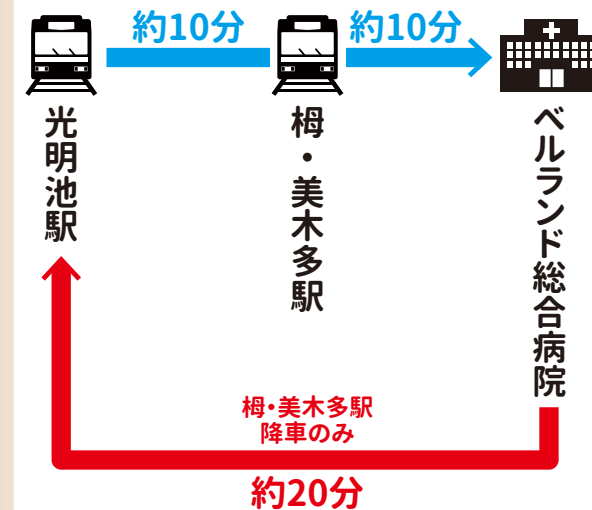

* ベルランド総合病院 3番乗り場 より発着。
* 日祝日および年末年始は運行いたしていません。
* 到着時刻は予定通過時刻ですので余裕をもってお待ちください。